

AUSGABE 1

AUSGABE 2

AUSGABE 3

# BDEW KONGRESS 2026

# ZUKUNFT SICHERN

STATION-BERLIN  
10. – 11.06.2026



HAUPTPARTNER

# UNSERE PARTNER

## HAUPTPARTNER



## PARTNER NACHWUCHSINITIATIVE

KEARNEY

## PARTNER



## THEMENPARTNER



## MEDIENPARTNER



**KERSTIN ANDREE**

Vorsitzende der Hauptgeschäftsführung und Mitglied des Präsidiums  
BDEW Bundesverband der Energie- und Wasserwirtschaft e. V.

**STEFAN DOHLER**

BDEW-Präsident  
Vorstandsvorsitzender EWE AG

Resilienz ist keine abstrakte Größe, sie entscheidet im Ernstfall über Versorgungssicherheit und Vertrauen. Die jüngsten Ereignisse haben gezeigt, wie wichtig Tempo, klare Zuständigkeiten und praktikable Regulierung sind. Beim BDEW Kongress diskutieren wir, wie wir Sicherheit, Investitionen und wirtschaftliche Handlungsfähigkeit dauerhaft sichern und stärken.

Versorgungssicherheit in Europa ist keine Selbstverständlichkeit. Resiliente Netze, stabile Lieferketten und investitionsfähige Unternehmen sind die Grundlage für wirtschaftliche Stärke. Der BDEW Kongress bringt Wirtschaft, Politik und Sicherheitsakteure zusammen, um diese Verantwortung gemeinsam zu gestalten.

# ZUKUNFT SICHERN

# PROGRAMM

**DIENSTAG, 9. JUNI 2026**

**AUFTAKT-ABEND 19:00 – 0:00**

**19:00 – 19:30 DIALOG**

**Begrüßung + Auf ein Wort mit...**



**NATALIA FIEBRIG**  
Mitgründerin und CEO  
Ukraine2Power



**KERSTIN ANDRAE**  
Vorsitzende der Hauptgeschäftsführung,  
Mitglied des Präsidiums  
BDEW

**FOOD & DRINKS & NETWORKING**

**MITTWOCH, 10. JUNI 2026**

**PLENUM 9:30 – 10:55**

**9:30 – 9:55 ERÖFFNUNGSREDE  
ZUKUNFT SICHERN**



**KERSTIN ANDRAE**  
Vorsitzende der Hauptgeschäftsführung,  
Mitglied des Präsidiums  
BDEW

**9:55 – 10:25 DISKUSSION**

**Klarer Kurs, klare Ziele – EE-Ausbau sichert  
Zukunft**



**AURÉLIE ALEMANY**  
Vorstandsvorsitzende  
enercity



**DR. ANNE BENDZULLA**  
Vorstand  
ENERTRAG



**DR. MATTHIAS MIERSCH**  
MdB, Fraktionsvorsitzender  
SPD-Bundestagsfraktion



**JENS SPAHN**  
MdB, Fraktionsvorsitzender  
CDU/CSU-Bundestagsfraktion



**MODERATION:  
MARCO SEIFFERT**  
Journalist

**10:25 – 10:55 DISKUSSION**

**Europa zwischen Energie-Souveränität und  
geopolitischer Emanzipation**



**DR. LEONHARD BIRNBAUM**  
Vorsitzender des Vorstands  
E.ON



**GENERALLEUTNANT  
ANDRÉ BODEMANN**  
Stellvertreter des Befehlshabers  
Op. Führungskommando der Bundeswehr



**DR. MARKUS KAMIETH**  
CEO  
BASF



**MODERATION:  
MARCO SEIFFERT**  
Journalist

**PAUSE**

**10:55 – 11:35**



**THEMENSESSIONS**

**11:35 – 12:35**

**THEMENWELT A**

**Ohne Moos nix los – Finanzierung der  
Energiewende?**



**NATHALIE LEROY**  
Kaufmännische Geschäftsführerin  
Open Grid Europe



**DR. STEFFEN MEYER**  
Staatssekretär  
BMF



**ALEXANDER MISGELD**  
Partner  
EY-Parthenon



**ANNE RETHMANN**  
Vorstand  
Thüga



**DIRK SCHMITZ**  
Vorstandsvorsitzender  
BlackRock



**EVA WITT**  
Bereichsleiterin Individualfinanzierung &  
Öffentliche Kunden  
KfW



**MODERATION:  
DR. TANJA UTESCHER-DABITZ**  
Abteilungsleiterin  
BDEW

Themenpartner

**EY WIRTSCHAFTSPRÜFUNGSGESELLSCHAFT  
OPEN GRID EUROPE**

**THEMENWELT B**

**Kapazitätsinstrumente und  
Versorgungssicherheit**



**CHRISTIAN FEUERHERD**  
Vorsitzender der Geschäftsführung  
BEW Berliner Energie und Wärme



**DR. OLIVER STRANGFELD**  
Mitglied der Geschäftsführung  
TransnetBW



**DR. SUSANNA ZAPREVA**  
Vorstand  
VERBUND



**MODERATION:  
DR. MAXIMILIAN RINCK**  
Abteilungsleiter  
BDEW

Themenpartner

**BEW BERLINER ENERGIE UND WÄRME  
TRANSNETBW**

## THEMENWELT C

### Netz der Zukunft: resilient, digital, effizient



**DR. SABINE ERLINGHAGEN**  
CEO  
Siemens Grid Software



**MARK HELFRICH**  
MdB, Beiratsvorsitzender  
Bundesnetzagentur



**TORSTEN MAUS**  
Vorsitzender der Geschäftsführung  
EWE NETZ



**PROF. DR. ANABEL TERNÈS VON HATTBURG**  
Zukunftsforscherin und Founder  
VYBE Future / We Empower



**MODERATION:  
DR. SANDRA MAEDING**  
Abteilungsleiterin  
BDEW

Themenpartner

**EWE NETZ  
SIEMENS**

## THEMENWELT D

### Knackpunkte der Wärmewende



**STEPHANIE VON AHLEFELDT**  
Abteilungsleiterin für Energieeffizienz, Wärme,  
Energieforschung  
BMW

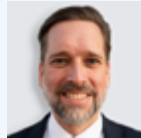

**ANDREE SIMON GERKEN**  
Partner  
PwC Deutschland



**KIRK REINEKE**  
Geschäftsführer  
Stadtwerke Neu-Isenburg



**HEIKE WITZEL**  
Vorstand  
Stadtwerke Rostock



**MODERATION:  
EVELIN WIECKOWSKI**  
Fachgebietsleiterin  
BDEW

Themenpartner

**PWC DEUTSCHLAND**

MITTAGSPAUSE 12:35 – 13:50

PLENUM 13:50 – 15:40

### 13:50 – 14:20 KEYNOTE + DIALOG

#### Handlungsfähig bleiben: Energiepolitik in unsicheren Zeiten



**KATHERINA REICHE**  
Bundesministerin für Wirtschaft und Energie  
BMWE



**STEFAN DOHLER**  
BDEW-Präsident  
Vorstandsvorsitzender EWE

### 14:20 – 14:50 DISKUSSION

#### Zukunft sichern – Energieinfrastruktur in der Ukraine



**DR. JÜRGEN GRÖNER**  
Geschäftsführer Regionaltechnik und  
Assetmanagement  
Westnetz



**NATHALIE LEROY**  
Kaufmännische Geschäftsführerin  
Open Grid Europe



**DR. DOMINIC PONATTU**  
Leiter der Gruppe Innovation, Industrie,  
Energiepolitik, Verkehr, Forschung  
Bundeskantleramt



**MODERATION:  
MARCO SEIFFERT**  
Journalist



### 14:50 – 15:10 DISKUSSION

#### Standort Deutschland: Wettbewerbsfähige H<sub>2</sub>-Versorgung ermöglichen



**GUNNAR GROEBLER**  
Vorstandsvorsitzender  
Salzgitter AG



**DR. EGBERT LAEGE**  
Geschäftsführer  
SEFE



**ADI ROESCH**  
Vorstandsvorsitzender  
LEAG



**MODERATION:  
MARCO SEIFFERT**  
Journalist

### 15:10 – 15:40 KEYNOTE + CEO-TALK

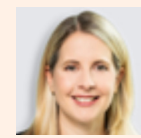

**VERENA HUBERTZ**  
MdB, Bundesministerin für Wohnen,  
Stadtentwicklung und Bauwesen  
BMWSB



**DR. FLORIAN BIEBERBACH**  
Vorsitzender der Geschäftsführung  
Stadtwerke München



**ULF HEITMÜLLER**  
Vorstandsvorsitzender  
VNG



**MODERATION:  
MARCO SEIFFERT**  
Journalist

PAUSE

15:40 – 16:15



THEMENSESSIONS

16:15 – 17:15

## THEMENWELT A

### Elektromobilität: Chancen im regulatorischen Spannungsfeld



**DANIEL BRELOER**  
Director Energy, Resources & Industrials  
Deloitte



**CARLO CUMPELIK**  
Head of E-Mobility and Mobility Network &  
Infrastructure DACH  
Shell Deutschland

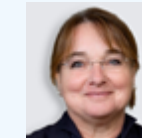

**DAGMAR FEHLER**  
Geschäftsführerin  
NOW



**KERSTIN HUREK**  
Leiterin Verkehrspolitik  
ACE Auto Club Europa



**MODERATION:  
JAKOB WEISSINGER**  
Fachgebietsleiter  
BDEW

Themenpartner

**DELOITTE WIRTSCHAFTSPRÜFUNGS- UND  
BERATUNGSGESELLSCHAFT  
SHELL DEUTSCHLAND**

THEMENWELT B

Vom Netzengpass zur Chance – Erfolgsfaktor Systemoptimierung



**DR. THOMAS KÖNIG**  
Mitglied des Vorstands  
E.ON



**RALPH KREMP**  
Partner  
BET Consulting



**DR. SOPNA SURY**  
Mitglied der Geschäftsführung  
RWE Renewables Europe & Australia



**WEITERE REFERENT/INNEN**  
angefragt



**MODERATION:  
DR. PAULA HAHN**  
Abteilungsleiterin  
BDEW

Themenpartner  
**BET CONSULTING**  
E.ON

THEMENWELT C

Regulierung der Zukunft: Zwischen Anspruch und Umsetzung



**AXEL KAFKA**  
Partner  
Becker Büttner Held



**DR. CHRISTOPH MÜLLER**  
CEO  
Amprion



**WEITERE REFERENT/INNEN**  
angefragt



**MODERATION:  
VERA KLÖPFER**  
Fachgebietsleiterin  
BDEW

Themenpartner  
**AMPRION**

THEMENWELT D

Die konkrete Umsetzung der Wärmewende



**DR. GABRIËL CLEMENS**  
Vorsitzender des Vorstands  
MVV Energie



**MATTHIAS DEEG**  
Partner  
Horváth & Partners



**KIRSTEN FUST**  
Sprecherin der Geschäftsführung  
Hamburger Energiewerke



**WEITERE REFERENT/INNEN**  
angefragt



**MODERATION:  
INGRAM TÄSCHNER**  
Fachgebietsleiter  
BDEW

Themenpartner  
**HAMBURGER ENERGIEWERKE**  
**HORVÁTH & PARTNERS**

**PAUSE 17:15 – 17:30**

**PLENUM 17:30 – 18:00**

17:30 – 18:00 PRESSETALK



**NIKOLAUS BLOME**  
Leiter des Ressorts Politik & Wirtschaft  
RTL/ntv

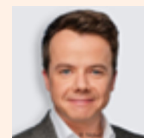

**CORNELIUS POLLMER**  
Leiter der ZEIT im Osten  
DIE ZEIT

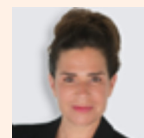

**DAGMAR ROSENFELD**  
Journalistin  
Podcast Machtwechsel



**MODERATION:  
MARCO SEIFFERT**  
Journalist

**FEIER-ABEND 18:00 – 1:00**  
IN DER STATION-BERLIN

**BDEW PERSÖNLICH! 8:30 – 9:10**  
DAS POWER-FRÜHSTÜCK

**THEMENSESSIONS 9:10 – 10:15**

THEMENWELT A

Zukunft Offshore Wind: Strategie für einen neuen Aufbruch!



**DANIELLE JARSKI**  
COO  
Iberdrola Energía Internacional



**STEFAN KAPPERER**  
CEO  
50Hertz Transmission



**DR. ANNA WALLBRECHT**  
Referatsleiterin Offshore-Windenergie  
BMWE



**DR. FELIX WEISE**  
Geschäftsführer  
DNV Energy Systems Germany



**MODERATION:  
JAKOB ECKARDT**  
Fachgebietsleiter  
BDEW

Themenpartner  
**50HERTZ TRANSMISSION**  
**DNV ENERGY SYSTEMS GERMANY**

THEMENWELT B

Transformation der Gasnetze



**STEFFEN ARTA**  
Geschäftsführer  
Stadtwerke Dreieich



**DR. CHRISTIAN HAELLMIGK**  
Partner  
CMS



**STEFFEN JÄGER**  
Vizepräsident  
Deutscher Städte- und Gemeindebund



**MODERATION:  
ILKA GITZBRECHT**  
Abteilungsleiterin  
BDEW

Themenpartner  
**CMS**

THEMENWELT C

Flexibilitäten als Gamechanger - Der Weg zur Flex-Agenda



**SVEN BECKER**  
Sprecher der Geschäftsführung  
Trianel



**DR. MARTIN ENDRESS**  
Geschäftsführer  
E.ON Energie Deutschland



**MICHAEL LUCKE**  
Geschäftsführer  
Allgäuer Überlandwerk



**STEFANIE MEYENBORG**  
Referatsleiterin Wirtschaftliche  
Grundsatzfragen der Energieregulierung  
Bundesnetzagentur



**MODERATION:  
DR. JAN STROBEL**  
Abteilungsleiter  
BDEW

Themenpartner  
**E.ON ENERGIE DEUTSCHLAND**  
**TRIANEL**

THEMENWELT D

Zukunft sichern mit KI: Kultur, Prozesse und Mensch im Fokus



**MIRIAM BADER**  
Leiterin Innovation  
Netze BW



**BENEDIKT MINGE**  
Senior Manager  
m3 management consulting



**DR. CARSTEN SECK**  
Vice President Data & AI  
Materna Information & Communications



**MODERATION:  
LUKAS KNÜSEL**  
Fachgebietsleiter  
BDEW

Themenpartner  
**M3 MANAGEMENT CONSULTING**  
**MATERNA INFORMATION & COMMUNICATIONS**

**PAUSE 10:15 – 10:55**

## THEMENWELT A

**Systemintegration Wasserstoff: Vom Kernnetz zum Markt**BDEW  
KONGRESS  
2026**DR. MAX ELLERICH**Business Development Director  
HystarBDEW  
KONGRESS  
2026**DR. STEFANIE KESTING**Vorsitzende der Geschäftsführung  
ThyssenGas**BERNHARD KLUTTIG**Abteilungsleiter für Sicherheit, Gas und  
Wasserstoff, Beteiligungen  
BMWE**HOLGER KREETZ**COO  
Uniper**DR. STEFAN NYKAMP**Geschäftsführer  
Netzgesellschaft Düsseldorf**MODERATION:  
BIRTE SÖNNICHSEN**Fachgebietsleiterin  
BDEWThemenpartner  
THYSSENGAS

## THEMENWELT B

**Kritische Infrastrukturen in Zeiten globaler Unsicherheit****KLAUS KAPPEN**Chief Technology Officer  
Rheinmetall**PROF. DR. ANKE KAYSSER-PYZALLA**Vorsitzende des Vorstands, Deutsches  
Zentrum für Luft- und Raumfahrt**PROF. DR. THOMAS RUTTMANN**Sprecher der Geschäftsführung  
SEFE Storage**MODERATION:  
MATHIAS BÖSWETTER**Fachgebietsleiter  
BDEWThemenpartner  
RHEINMETALL

SEFE SECURING ENERGY FOR EUROPE

## THEMENWELT C

**Batteriespeicher: Vom Markttrend zum Systembaustein****OLAF GEYER**Partner  
Arthur D. Little**LISA HEBENSTREIT**Geschäftsführerin  
Schleswig-Holstein Netz**DR. FRANK MAY**Geschäftsführer  
AlterricBDEW  
KONGRESS  
2026**WEITERE REFERENT/INNEN**

angefragt

**MODERATION:  
BASTIAN OLZEM**Geschäftsbereichsleiter  
BDEWThemenpartner  
ALTERRIC

ARTHUR D. LITTLE

## THEMENWELT D

**Erneuerbare Energien zwischen Ausbau und Kostendruck****DR. CORNELIUS ANGER**Partner  
CVA corporate value associates**DOMINIQUE GUILLOU**CEO  
LEAG Renewables**INGRID SPLETTER-WEISS**Mitglied des Vorstands  
Norddeutsche LandesbankBDEW  
KONGRESS  
2026**WEITERE REFERENT/INNEN**

angefragt

**MODERATION:  
DR. RUTH BRAND-SCHOCK**Fachgebietsleiterin  
BDEW

Themenpartner

CVA CORPORATE VALUE ASSOCIATES

LEAG

MITTAGSPAUSE

12:00 – 13:00

## 13:00 – 13:05 KONGRESS-UPDATE

**Die zentralen Impulse von Tag 1****STEFAN DOHLER**BDEW-Präsident  
Vorstandsvorsitzender EWE

## 13:05 – 13:25 DISKUSSION

**Zukunft sichern durch faire Regulierung****DR. WERNER GÖTZ**Vorsitzender der Geschäftsführung  
TransnetBW**CHRISTIAN MEYER-HAMMERSTRÖM**Geschäftsführer  
Osterholzer Stadtwerke**KLAUS MÜLLER**Präsident  
Bundesnetzagentur**MODERATION:  
MARCO SEIFFERT**

Journalist

## 13:25 – 13:55 KEYNOTE + CEO-TALK

**Update für Deutschland****DR. KARSTEN WILDBERGER**Bundesminister für Digitales und  
Staatsmodernisierung  
BMDS**DR. CHARLOTTE BEISSEL**Mitglied des Vorstandes  
Stadtwerke Düsseldorf**STEFAN REINDL**Vorstandsvorsitzender  
TEAG**MODERATION:  
MARCO SEIFFERT**

Journalist

## 13:55 – 14:35 TALK

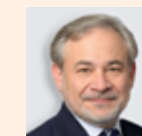
**Zukunft sichern in Zeiten globaler Umbrüche****DAN BROUILLETTE**

15th U.S. Secretary of Energy (2019-2021)

**DR. MARKUS KREBBER**CEO  
RWE**MODERATION:  
DR. MELINDA CRANE**Politische Chef-Korrespondentin  
Deutsche Welle TV

## 14:35 – 15:00 KEYNOTE + CEO-TALK

**Eine zukunftsfähige Klimapolitik: gerecht, innovativ, mutig****CARSTEN SCHNEIDER**MdB, Bundesminister für Umwelt, Klima,  
Naturschutz und nukleare Sicherheit  
BMUKN**DR. GEORG STAMATELOPOULOS**CEO  
EnBW**ROBERT ZURAWSKI**Country Manager  
Vattenfall Germany**MODERATION:  
MARCO SEIFFERT**

Journalist

KONGRESSSENDE

15:00

# HALLENPLAN

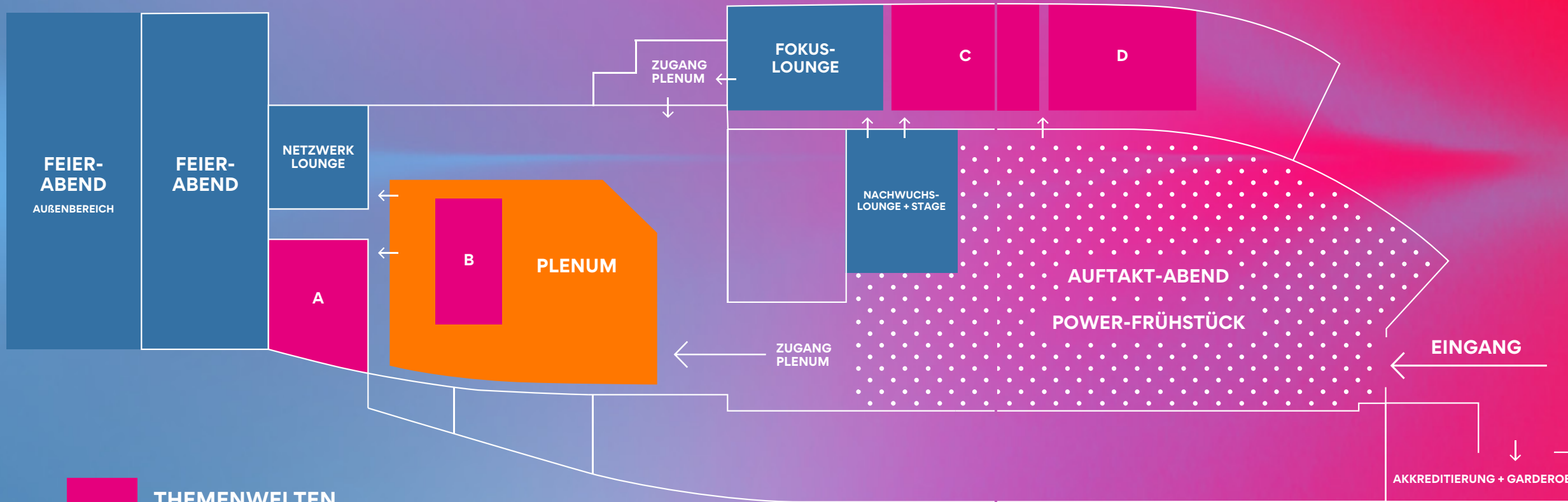

**JETZT PLATZ SICHERN!**  
 Bereits rund  
**90%**  
 der Ausstellungsfläche  
 verkauft!

- THEMENWELTEN**
- **AUSSTELLUNGSSTÄNDE, FOOD- UND NETWORKINGBEREICHE**
- PLENUM**

” Zum 25. Mal als Aussteller dabei: Für uns steht der größte Branchentreff der Energiewirtschaft für partnerschaftlichen Austausch und die gemeinsame Entwicklung innovativer digitaler Energielösungen.

**STEFAN ADLER**  
ITC AG

” Der BDEW Kongress ist das energiewirtschaftliche Branchenhighlight. rku.it unterstützt seit Jahren am Stand Nr. 1 mit Lösungen für energiewirtschaftliche und IT-technische Fragestellungen mit dem Ziel, die Energiewirtschaft aktiv mitzuprägen.

**TIMO DELL**  
rku.it

” Unser Coffee-Bike verbindet Menschen auf dem BDEW Kongress. Mit unseren Smart-Metering-Lösungen verbinden wir die Energiewelt – digital, sicher und zukunftsfähig.

**KATRIN BECKER**  
EMH meterina GmbH & Co. KG

” Der BDEW Kongress ist für mich seit Jahren der maßgebliche Treffpunkt der Energiewirtschaft. Ein Format mit wertvollen Einblicken in aktuelle Markt- und Investitionsentwicklungen sowie persönlichem Austausch und Networking.

**ANDREAS BECKMANN**  
Aaeal Bank

# DISKUSSION & AUSTAUSCH

## AUFTAKT- ABEND

9. JUNI 2026  
AB 19:00 UHR

Der perfekte Einstieg in den Kongress: inspirierende Begegnungen, neue Impulse und kulinarische Highlights von Berlin Cuisine – in lockerer Atmosphäre und mitten in unserer Ausstellung.



## POWER-FRÜHSTÜCK

11. JUNI 2026  
AB 8:30 UHR

Beginnen Sie den zweiten Kongresstag im direkten Dialog mit dem BDEW-Team in der Ausstellung. Frische, gesunde Frühstücksangebote sorgen für einen konzentrierten und kraftvollen Start in die nächsten Programmpunkte.

## FEIER-ABEND

10. JUNI 2026  
AB 18:00 UHR

Nach einem intensiven Kongresstag bietet der FEIER-ABEND Gelegenheit, Themen weiterzudenken, Perspektiven auszutauschen und Netzwerke zu pflegen.



## DIGITALES TALENTBOARD

Beim BDEW treffen Sie auf vielversprechende Talente. Vorab können Sie die CVs der Studierenden auf unserer Website einsehen.

## ZUKUNFT GESTALTEN – JUNGE TALENTE PRÄSENTIEREN INNOVATIVE PROJEKTE

Sechs Studierende präsentieren auf der Nachwuchs-Stage ihre nachhaltigen und innovativen Ansätze zur Lösung aktueller Herausforderungen in der Energiewirtschaft.

## KOOPERATION MIT DEM BUNDESVERBAND JUNGE ENERGIE E.V.

Die BDEW-Nachwuchsinitiative bietet Studierenden die Chance, fachlich tiefer einzutauchen und sich mit der Branche zu vernetzen. Seit vielen Jahren kooperieren wir dazu mit dem BJE.



# FÜR DEN NACHWUCHS

## SONDERKONDITIONEN FÜR IHRE YOUNG PROFESSIONALS

Mit dem Nachwuchs-Ticket erhalten Ihre Dual-Studierenden und Trainees praxisnahe Einblicke in die wichtigsten energiewirtschaftlichen Themen zum Sonderpreis.

Partner Nachwuchsinitiative  
**KEARNEY**

[JETZT ANMELDEN UND SONDERKONDITIONEN NUTZEN →](#)

[MEHR INFORMATIONEN →](#)

## Never walk alone: Kooperative Lösungen für Stadtwerke

Claudia Budich, Geschäftsführerin, Stadtwerke Energie Jena-Pösneck

Christian Meyer-Hammerström, Geschäftsführer, Osterholzer Stadtwerke

Dr. Winfried Rasbach, Leiter Recht, Thüga

Sven Schulze, Oberbürgermeister, Stadt Chemnitz

Prof. Dr. Ines Zenke, Partnerin, Becker Büttner Held

Moderation: Rainer Lautenbacher, Fachgebietsleiter, BDEW

# MEHR ALS ENERGIE



Die KMU sind ein bedeutender Teil der BDEW-Familie. Wichtige, auch für KMU relevante Themen und Fragestellungen werden deshalb sowohl unter Beteiligung von Stadtwerke-Vertreterinnen und -Vertretern auf der großen Plenumsbühne als auch in diversen Themensessions diskutiert.

**Jetzt hier anmelden und Kolleginnen und Kollegen sowie Geschäftspartner der KMU-Community treffen! →**

” Der BDEW Kongress bietet einen umfassenden strategischen Überblick darüber, wo Energie- und Klimapolitik aktuell hinsteuern und was dies in der Praxis für Stadtwerke bedeutet.

**MARTINA BUTZ**  
Geschäftsführerin der Stadtwerke Hanau

# MITGESTALTEN

## THEMENPARTNERSCHAFT

Gestalten Sie den Kongress aktiv mit: Entwickeln Sie gemeinsam mit dem BDEW eine Session zu einem aktuellen Branchenthema und präsentieren Sie Ihre Expertise direkt vor Fachpublikum. Profitieren Sie von der hohen Reichweite und Sichtbarkeit auf Deutschlands größtem Energiekongress.

**Jetzt verfügbare Themensessions entdecken →**

## SELBST AUSSTELLEN

Präsentieren Sie Ihre Dienstleistungen, Produkte und Geschäftsmodelle an Ihrem Ausstellungsstand. Knüpfen Sie wertvolle Kontakte zu Branchenvertreterinnen und -vertretern, vertiefen Sie bestehende Geschäftsbeziehungen und machen Sie Ihre Lösungen sichtbar: persönlich, praxisnah und vor Ort.

## PARTNERSCHAFT

Werden Sie Partner des BDEW Kongress 2026 und setzen Sie Ihre Marke gezielt in Szene. Ob als Gastgeber einer Cateringfläche oder auf andere Weise. Wir beraten Sie gern zu den vielfältigen Möglichkeiten, damit Sie nachhaltig bei Gästen und potentiellen Kunden präsent bleiben.



**JETZT PLATZ SICHERN →**

Christina Sternitzke  
Sales & Themensessions  
BDEW Kongress GmbH  
+49 (0) 172 26 46 012  
christina.sternitzke@bdew-kongress.de

# KMU IM FOKUS

# UNSERE AUSSTELLER



## TEILNEHMERBEITRAG UND ANMELDUNG

### Sonderbeitrag BDEW-Mitglieder

Teilnehmerbeitrag  
Nachwuchsbeitrag

1.900,- € zzgl. MwSt <sup>(1)</sup>

2.990,- € zzgl. MwSt <sup>(1)</sup>

990,- € zzgl. MwSt <sup>(2)</sup>

- <sup>1</sup> 50,- € des Teilnehmerbeitrages fließen in die BDEW-Nachwuchsinitiative.  
<sup>2</sup> Nachwuchskraft = Trainees, Dual-/Werkstudierende (Nachweis erforderlich)

## WICHTIG ZU WISSEN

Mit dem **DB Event-Angebot** sichern Sie sich exklusiv Ihr Zugticket zu attraktiven Sonderpreisen und reisen komfortabel, entspannt und klimafreundlich an.

[Hier geht's direkt zur Buchung →](#)

Bitte buchen Sie Ihr Hotelzimmer frühzeitig, da im Zeitraum des BDEW Kongress 2026 in Berlin viele parallele Events stattfinden.

[Mehr Informationen und Hotelempfehlungen →](#)

[Zu den ausführlichen Teilnahmebedingungen, Informationen zur Anreise sowie Öffnungszeiten →](#)

[Zu Ihren Ansprechpartnerinnen →](#)

Redaktion: Valentina Frank, BDEW  
Design: I LIKE VISUALS

Redaktionsschluss März 2026. Irrtum und Änderungen vorbehalten. Es gelten die [Allgemeinen Geschäftsbedingungen](#) der BDEW Kongress GmbH.

[MELDEN SIE SICH JETZT HIER AN →](#)

## **VERANSTALTER**

BDEW Kongress GmbH  
Reinhardtstr. 32  
10117 Berlin  
info@bdew-kongress.de

**BDEW  
KONGRESS  
2026**

## **VERANSTALTUNGSORT**

STATION-Berlin  
Luckenwalder Str. 4 – 6  
10963 Berlin